

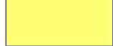

Übersichtskarte (unmaßstäblich)



### Legende

-  Beantragte Planfeststellungsgrenzen
-  Geplante Abbaufelder
-  Kieswerk Borsberg
-  Gemeindegrenzen

aus: Allgemeinverständliche Zusammenfassung des  
Obligatorischen Rahmenbetriebsplans 2021 nach §57a  
Abs. 2 letzter Satz BBergG für das  
Planfeststellungsverfahren zum Vorhaben sowie  
allgemein verständliche nichttechnische  
Zusammenfassung des UVP Berichtes gemäß §16 Abs.  
1 Nr. 7 UVPg Kies Pirnaer Elbebogen, II. Tektur,  
Unterlage H, S. 85 Antragsteller Kieswerke Borsberg  
GmbH & Co. KG, Aktualisierung durch PKE  
Ingenieurgesellschaft mbH – Öffentliche Auslegung  
Stadtbezirksamt Loschwitz

**Ingenieurbüro**  
**Geologie – Bergbau Steine und Erden**  
**Galinsky & Partner GmbH**  
Dorfstraße 28, 09603 Großschirma  
Tel.: 037324 / 82807 und 82809 Fax: 037324 / 82810  
e-mail: Galinsky@t-online.de



Kieswerke Borsberg GmbH & Co. KG  
**Kies Pirnaer Elbebogen**

### Rahmenbetriebsplan 2021- Kurzfassung

#### Übersichtskarte

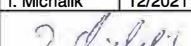
|              |   |               |                 |                   |
|--------------|---|---------------|-----------------|-------------------|
| Bearbeiter   | Name  | Datum / Stand | <b>Maßstab:</b> | <b>1 : 25.000</b> |
| Gezeichnet   | H. Leonhardt  | 10/2004       |                 |                   |
| Aktualisiert | I. Michalik   | 12/2021       |                 |                   |
| Unterschrift |  |               | Zeichnungs-Nr.  | 329/2020          |

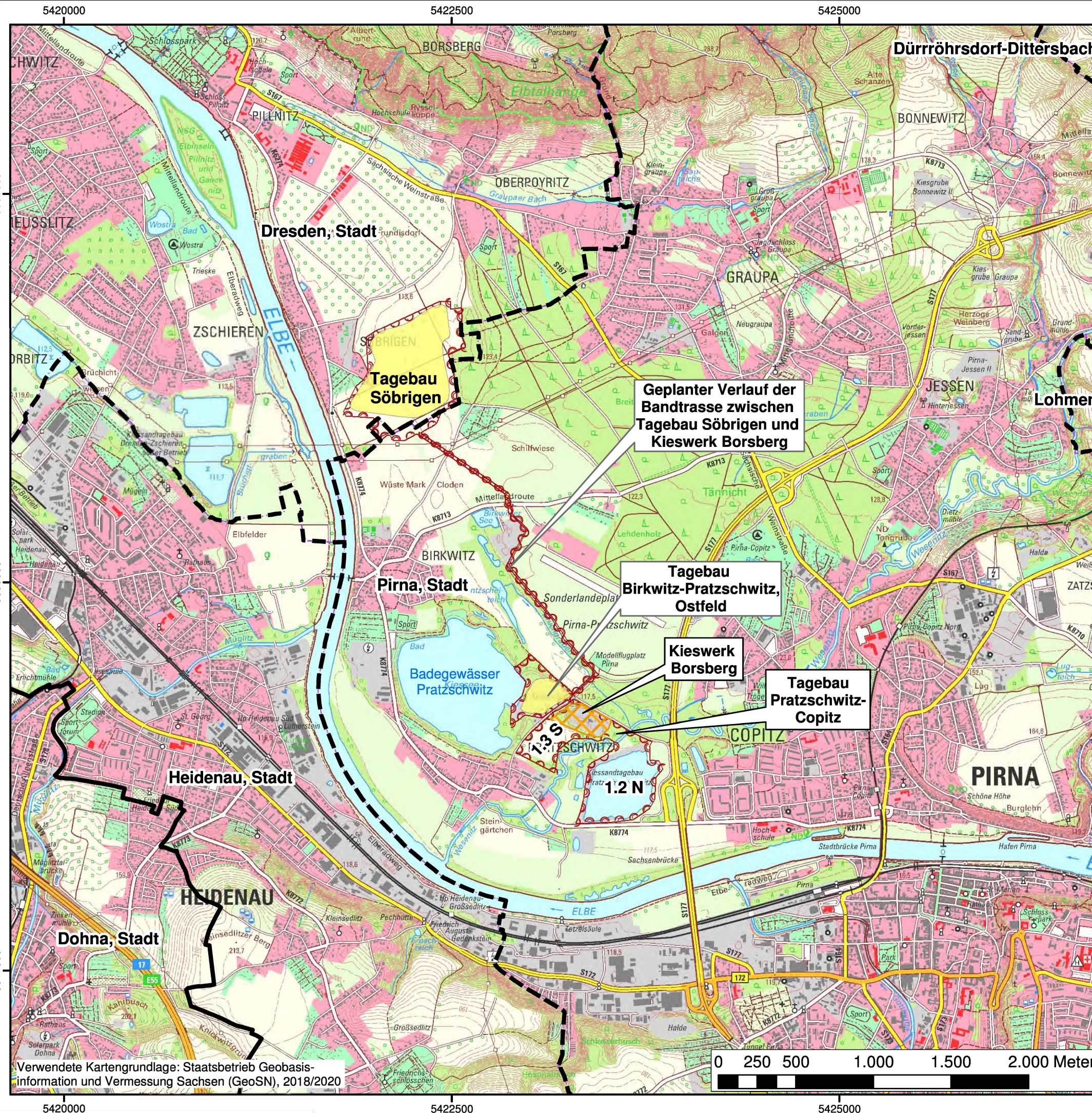

Verwendete Kartengrundlage: Staatsbetrieb Geobasis-  
information und Vermessung Sachsen (GeoSN), 2018/2020